

LEGENDA

- Strada ASI oggetto dei lavori
- Strade Provinciali
- Strada Statale n. 194
- Strada di competenza comunale - ex S.P.

Km 0,000 Inizio tratto d'intervento

Km 0,000 Fine tratto d'intervento

km 0+000 Progressiva chilometrica

Progressiva ettometrica

Barriera metallica esistente

Nuova barriera metallica tripla onda bordo rilevato

Nuova barriera metallica tripla onda bordo ponte

Canale per la raccolta delle acque meteoriche

Sezione

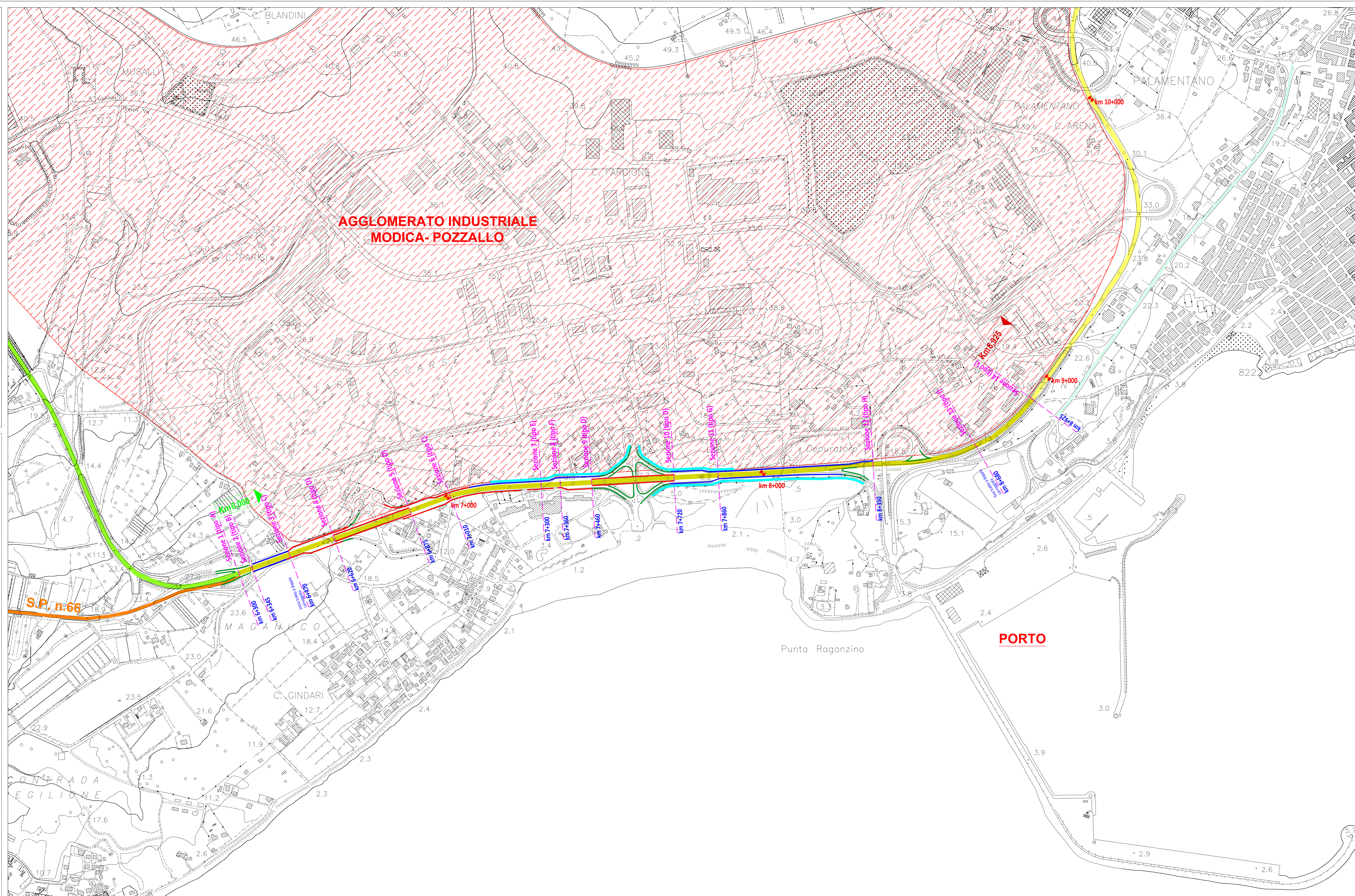



INTERVENTO DI RIQUALIFICAZIONE E MESSA IN SICUREZZA STRADE DELL'AGGLOMERATO INDUSTRIALE DI MODICA - POZZALLO
(cod. RG 007)



Elaborato approvato in sede di verifica preliminare ex art. 26 del D.Lgs. 50/2016 e s.m.i. con verbale del **05 OTT 2017**

I VERIFICATORI:
Ing. P. Miracapillo
Arch. L. Triventi
Geom. G. Di Stefano

VISTO:
Il R.U.P.
Geom. G. Cicero

I PROGETTISTI:
Ing. G. Diarrillo
Geom. R. Massari
Geom. V. Oliviano

PROGETTO ESECUTIVO

Scala dei disegni:	Oggetto:
1:5000	
Data:	Planimetria di progetto
22 LUG. 2014	
Revisioni:	
07 LUG. 2017	
Tavola n°:	IL RESPONSABILE UNICO DEL PROCEDIMENTO
D.4	geom. Vincenzo Oliviano