



**Area ZES**  
**Zona produttiva di... (Porto)**

COMUNE di Trapani

PROVINCIA di Trapani

## Area ZES - Delimitazione planimetrica

Regione Siciliana Ufficio SITR Urbanistica

ZES Trapani porto

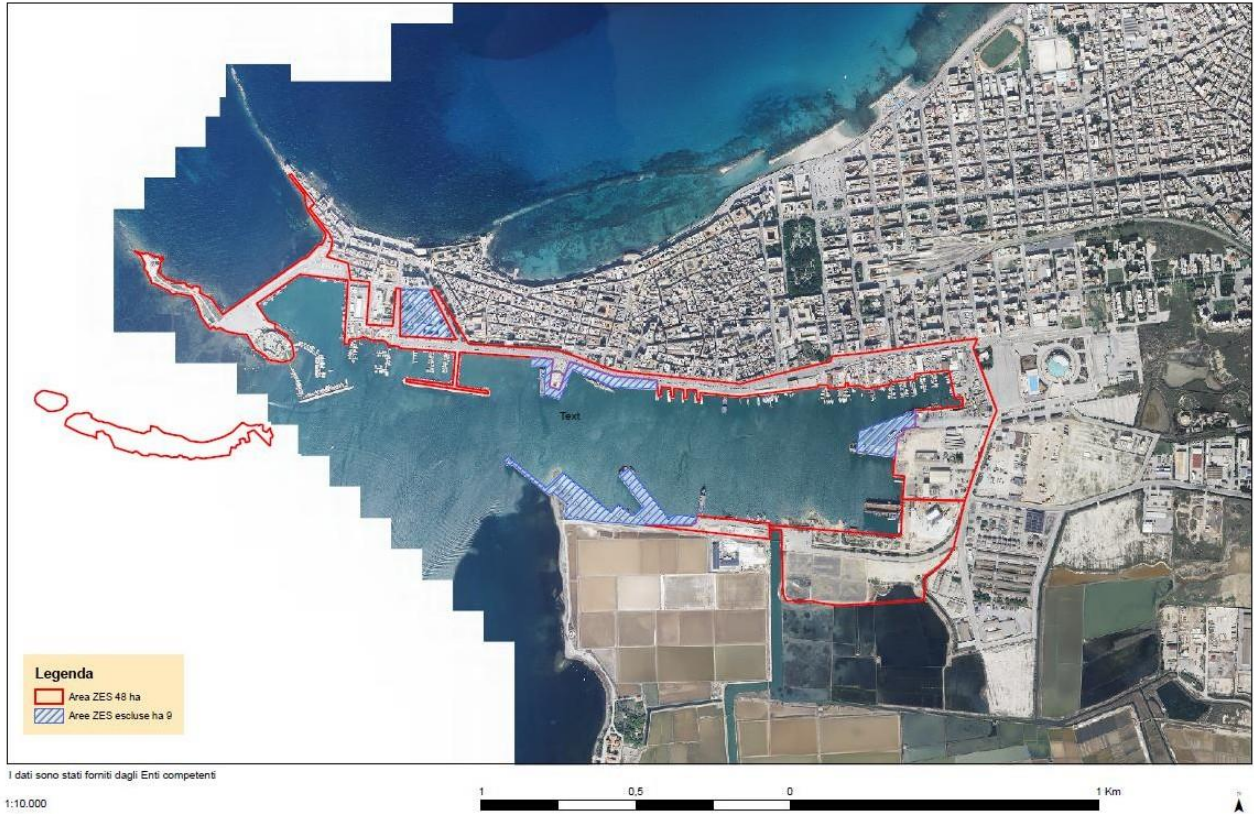

(vedi all. n-a – scala 1:10.000)

## Area ZES – Planimetria regime vincolistico

Regione Siciliana Ufficio SITR Urbanistica  
ZES Trapani porto



I dati sono stati forniti dagli Enti competenti

1:10.000

1 0,5 0 1 Km



(vedi all. n-b – scala 1:10.000)

## Dimensioni area

TOTALE	48
--------	----

a) Inquadramento urbanistico

Area per attività produttive legate al settore portuale.

b) Dotazione infrastrutturale dell'area

Zona di porto.

c) Dotazione infrastrutturale logistica di collegamento con aree portuali, interporti, piattaforme logistiche così come definita nell'Area Logistica Integrata (ALI)

Strade **Autostrada A29**

Ferrovia **Stazione Ferroviaria in prossimità**

<b>Distanze indicative dai nodi logistici e trasportistici</b>	km
Porto di Trapani	0
Porto di Palermo	108
Aeroporto di Palermo Falcone-Borsellino	87,7
Aeroporto Trapani-Birgi	15,9
Interporto di Termini Imerese	145

d) Tipologia di attività delle imprese attualmente insediate.

Le Unità locali e gli addetti localizzati nel comune sono riportati in Tab. 1, con riferimento all'ultimo anno disponibile (2016) per i dati Istat (Archivio Statistico delle Imprese attive).

**Tab. 1 – Comune di Trapani. Unità locali, addetti delle UL e indice di localizzazione\* per settore di attività economica** (Anno di riferimento 2016. In giallo le attività che si intendono promuovere all'interno delle ZES).

Classificazione ATECO 2007	numero di unità locali delle imprese attive	numero addetti delle unità locali delle imprese attive	Indice di localizzazione QI *
<b>0010: TOTALE</b>	<b>4.859</b>	<b>13.994</b>	<b>1,0</b>
B: estrazione di minerali da cave e miniere	13	64	2,2
081: estrazione di pietra, sabbia e argilla	9	6	0,5
0893: estrazione di sale	0	0	0,0
089: estrazione di minerali da cave e miniere nca	0	0	0,0
099: attività di supporto per l'estrazione da cave e miniere di altri minerali	0	0	0,0
C: attività manifatturiere	343	944	0,6
10: industrie alimentari	99	328	0,8
11: industria delle bevande	4	19	0,4
13: industrie tessili	3	9	0,9
14: confezione di articoli di abbigliamento, confezione di articoli in pelle e pellic	6	28	0,8
15: fabbricazione di articoli in pelle e simili	0	0	0,0
16: industria del legno e dei prodotti in legno e sughero (esclusi i mobili), fabbric	15	33	0,5
17: fabbricazione di carta e di prodotti di carta	1	2	0,1
18: stampa e riproduzione di supporti registrati	23	54	1,1
201: fabbricazione di prodotti chimici di base, di fertilizzanti e composti azotati,	1	16	0,6
202: fabbricazione di agrofarmaci e di altri prodotti chimici per l'agricoltura	0	0	0,0
203: fabbricazione di pitture, vernici e smalti, inchiostri da stampa e adesivi sint	0	0	0,0
204: fabbricazione di saponi e detergenti, di prodotti per la pulizia e la lucidatur	0	0	0,0
205: fabbricazione di altri prodotti chimici	0	0	0,0
21: fabbricazione di prodotti farmaceutici di base e di preparati farmaceutici	0	0	0,0
22: fabbricazione di articoli in gomma e materie plastiche	6	28	0,6
23: fabbricazione di altri prodotti della lavorazione di minerali non metalliferi	37	109	0,8
242: fabbricazione di tubi, condotti, profilati cavi e relativi accessori in acciaio e	1	7	7,1
243: fabbricazione di altri prodotti della prima trasformazione dell'acciaio	1	5	1,2
244: produzione di metalli di base preziosi e altri metalli non ferrosi, trattament	1	8	2,1
245: fonderie	1	0	0,1
25: fabbricazione di prodotti in metallo (esclusi macchinari e attrezzature)	45	113	0,7
26: fabbricazione di computer e prodotti di elettronica e ottica, apparecchi elettr	2	1	0,0
27: fabbricazione di apparecchiature elettriche ed apparecchiature per uso dome	4	5	0,2
28: fabbricazione di macchinari ed apparecchiature nca	3	4	0,1
29: fabbricazione di autoveicoli, rimorchi e semirimorchi	1	6	0,3
30: fabbricazione di altri mezzi di trasporto	7	8	0,3
31: fabbricazione di mobili	5	9	0,4
32: altre industrie manifatturiere	26	40	0,9
33: riparazione, manutenzione ed installazione di macchine ed apparecchiature	51	112	0,7
D: fornitura di energia elettrica, gas, vapore e aria condizionata	12	107	1,2
E: fornitura di acqua reti fognarie, attività di gestione dei rifiuti e risanamento	16	184	0,6
F: costruzioni	356	894	0,7
G: commercio all'ingrosso e al dettaglio, riparazione di autoveicoli e motocicli	1.461	3.957	1,0
H: trasporto e magazzinaggio	145	1.315	1,4
52: magazzinaggio e attività di supporto ai trasporti	48	357	1,6
I: attività dei servizi di alloggio e di ristorazione	477	1.550	1,2
J: servizi di informazione e comunicazione	106	321	1,1
62: produzione di software, consulenza informatica e attività connesse	22	31	0,4
631: elaborazione dei dati, hosting e attività connesse, portali web	51	115	1,4
K: attività finanziarie e assicurative	152	675	1,5
L: attività immobiliari	135	176	1,5
M: attività professionali, scientifiche e tecniche	826	1.159	1,1
7211: ricerca e sviluppo sperimentale nel campo delle biotecnologie	0	0	0,0
721: ricerca e sviluppo sperimentale nel campo delle scienze naturali e dell'inge	0	0	0,0
N: noleggio, agenzie di viaggio, servizi di supporto alle imprese	169	762	0,8
P: istruzione	26	95	0,7
Q: sanità e assistenza sociale	346	1.147	1,0
R: attività artistiche, sportive, di intrattenimento e divertimento	54	174	1,0
S: altre attività di servizi	222	468	1,1
<b>Totale settori selezionati</b>	<b>473</b>	<b>1.454</b>	<b>0,7</b>

Fonte: ISTAT – ASIA (Archivio Statistico delle Imprese Attive)

(\*) Rapporto fra gli addetti di uno specifico tipo di imprese dell'area (Ri) sul totale degli addetti dell'area e gli addetti dello stesso tipo di imprese della regione (Pr) sul totale degli addetti della regione. In simboli:  $QI = (Ri / Rtot) / (Pr / Ptot)$ . Se  $QI > 1$ , l'attività è più concentrata nell'area che nella regione. Se  $QI < 1$ , l'attività è meno concentrata nell'area che nella regione.

e) Tipologia delle attività che si possono insediare nelle aree libere

(Cfr. le attività evidenziate in giallo nella Tab. 1)

f) impatto, relativamente ai benefici producibili sul territorio, soprattutto in termini di competitività, ovvero di performance delle strutture produttive e della loro presenza sui mercati esteri

(Cfr. il testo allegato: “La valutazione di impatto”)

**Area ZES**  
**Zona produttiva di... (Retroporto)**

COMUNE DI Trapani

PROVINCIA DI Trapani



**Area ZES - Delimitazione planimetrica**



(vedi all. n-a – scala 1:10.000)

## Area ZES – Planimetria regime vincolistico

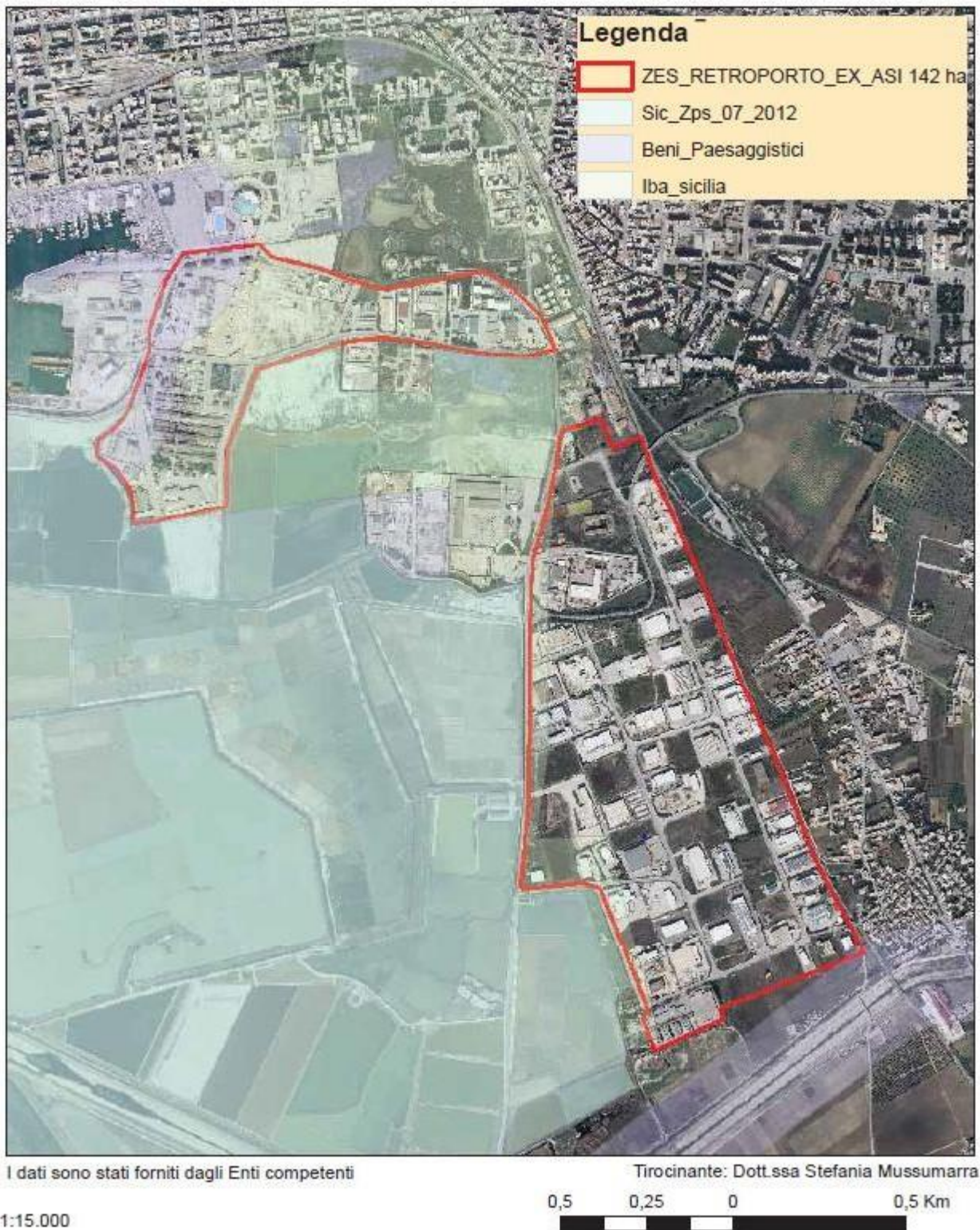

(vedi all. n-b – scala 1:10.000)

Dimensioni area

Aree occupate (ha)	110
Aree libere (ha)	32
TOTALE	142

a) Inquadramento urbanistico: la zona ha destinazione industriale come da Piano Regolatore approvato con Decreto del Presidente del Consiglio dei Ministri del 22/11/1967 e successive varianti si seguito elencate:

- 1 Variante approvata con Decreto Assessore del Territorio e dell’Ambiente n. 455 del 20/11/1985;
- 2 Variante approvata con Decreto Assessore del Territorio e dell’Ambiente del 21/3/1988;
- 3 Variante approvata con Decreto Assessore del Territorio e dell’Ambiente n. 151 del 18/3/1996;
- 4 Variante approvata con Decreto del Dirigente Generale dell’Assessorato Territorio ed Ambiente – Dipartimento Regionale Urbanistica n. 99 del 7/2/2007.

5 Dotazione infrastrutturale dell’area

INFRASTRUTTURA	ESISTENTE	FUNZIONANTE
• Rete acqua antincendio	SI	NO
• Rete acqua potabile	SI	SI
• Rete acqua industriale	NO	
• Collettori fogna meteorica	SI	SI
• Collettori fogna nera	NO	
• Collettori fogna mista	NO	
• Illuminazione stradale	SI	n.d.
• Rete metano	SI	SI
• Depurazione reflui	NO	

a) Dotazione infrastrutturale logistica di collegamento con aree portuali, interporti, piattaforme logistiche così come definita nell’Area Logistica Integrata (ALI)

Strade **Autostrada A29**

Ferrovia **Stazione Ferroviaria TP - in prossimità**

<b>Distanze indicative dai nodi logistici e trasportistici</b>	km
Porto di Trapani	0
Porto di Palermo	108
Aeroporto di Palermo Falcone-Borsellino	87,7
Aeroporto Trapani-Birgi	15,9
Interporto di Termini Imerese	145

b) Tipologia di attività delle imprese attualmente insediate.

Le Unità locali e gli addetti localizzati nel comune sono riportati in Tab. 1, con riferimento all'ultimo anno disponibile (2016) per i dati Istat (Archivio Statistico delle Imprese attive).

**Tab. 1 – Comune di Trapani. Unità locali, addetti delle UL e indice di localizzazione\* per settore di attività economica** (Anno di riferimento 2016. In giallo le attività che si intendono promuovere all'interno delle ZES).

Classificazione ATECO 2007	numero di unità locali delle imprese attive	numero addetti delle unità locali delle imprese attive	Indice di localizzazione QI *
<b>0010: TOTALE</b>	<b>4.859</b>	<b>13.994</b>	<b>1,0</b>
B: estrazione di minerali da cave e miniere	13	64	2,2
081: estrazione di pietra, sabbia e argilla	9	6	0,5
0893: estrazione di sale	0	0	0,0
089: estrazione di minerali da cave e miniere nca	0	0	0,0
099: attività di supporto per l'estrazione da cave e miniere di altri minerali	0	0	0,0
C: attività manifatturiere	343	944	0,6
10: industrie alimentari	99	328	0,8
11: industria delle bevande	4	19	0,4
13: industrie tessili	3	9	0,9
14: confezione di articoli di abbigliamento, confezione di articoli in pelle e pellic	6	28	0,8
15: fabbricazione di articoli in pelle e simili	0	0	0,0
16: industria del legno e dei prodotti in legno e sughero (esclusi i mobili), fabbric	15	33	0,5
17: fabbricazione di carta e di prodotti di carta	1	2	0,1
18: stampa e riproduzione di supporti registrati	23	54	1,1
201: fabbricazione di prodotti chimici di base, di fertilizzanti e composti azotati,	1	16	0,6
202: fabbricazione di agrofarmaci e di altri prodotti chimici per l'agricoltura	0	0	0,0
203: fabbricazione di pitture, vernici e smalti, inchiostri da stampa e adesivi sint	0	0	0,0
204: fabbricazione di saponi e detergenti, di prodotti per la pulizia e la lucidatur	0	0	0,0
205: fabbricazione di altri prodotti chimici	0	0	0,0
21: fabbricazione di prodotti farmaceutici di base e di preparati farmaceutici	0	0	0,0
22: fabbricazione di articoli in gomma e materie plastiche	6	28	0,6
23: fabbricazione di altri prodotti della lavorazione di minerali non metalliferi	37	109	0,8
242: fabbricazione di tubi, condotti, profilati cavi e relativi accessori in acciaio e	1	7	7,1
243: fabbricazione di altri prodotti della prima trasformazione dell'acciaio	1	5	1,2
244: produzione di metalli di base preziosi e altri metalli non ferrosi, trattament	1	8	2,1
245: fonderie	1	0	0,1
25: fabbricazione di prodotti in metallo (esclusi macchinari e attrezzature)	45	113	0,7
26: fabbricazione di computer e prodotti di elettronica e ottica, apparecchi elettr	2	1	0,0
27: fabbricazione di apparecchiature elettriche ed apparecchiature per uso dome	4	5	0,2
28: fabbricazione di macchinari ed apparecchiature nca	3	4	0,1
29: fabbricazione di autoveicoli, rimorchi e semirimorchi	1	6	0,3
30: fabbricazione di altri mezzi di trasporto	7	8	0,3
31: fabbricazione di mobili	5	9	0,4
32: altre industrie manifatturiere	26	40	0,9
33: riparazione, manutenzione ed installazione di macchine ed apparecchiature	51	112	0,7
D: fornitura di energia elettrica, gas, vapore e aria condizionata	12	107	1,2
E: fornitura di acqua reti fognarie, attività di gestione dei rifiuti e risanamento	16	184	0,6
F: costruzioni	356	894	0,7
G: commercio all'ingrosso e al dettaglio, riparazione di autoveicoli e motocicli	1.461	3.957	1,0
H: trasporto e magazzinaggio	145	1.315	1,4
52: magazzinaggio e attività di supporto ai trasporti	48	357	1,6
I: attività dei servizi di alloggio e di ristorazione	477	1.550	1,2
J: servizi di informazione e comunicazione	106	321	1,1
62: produzione di software, consulenza informatica e attività connesse	22	31	0,4
631: elaborazione dei dati, hosting e attività connesse, portali web	51	115	1,4
K: attività finanziarie e assicurative	152	675	1,5
L: attività immobiliari	135	176	1,5
M: attività professionali, scientifiche e tecniche	826	1.159	1,1
7211: ricerca e sviluppo sperimentale nel campo delle biotecnologie	0	0	0,0
721: ricerca e sviluppo sperimentale nel campo delle scienze naturali e dell'inge	0	0	0,0
N: noleggio, agenzie di viaggio, servizi di supporto alle imprese	169	762	0,8
P: istruzione	26	95	0,7
Q: sanità e assistenza sociale	346	1.147	1,0
R: attività artistiche, sportive, di intrattenimento e divertimento	54	174	1,0
S: altre attività di servizi	222	468	1,1
<b>Totale settori selezionati</b>	<b>473</b>	<b>1.454</b>	<b>0,7</b>

Fonte: ISTAT – ASIA (Archivio Statistico delle Imprese Attive)

(\*) Rapporto fra gli addetti di uno specifico tipo di imprese dell'area (Ri) sul totale degli addetti dell'area e gli addetti dello stesso tipo di imprese della regione (Pr) sul totale degli addetti della regione. In simboli:  $QI = (Ri / Rtot) / (Pr / Ptot)$ . Se  $QI > 1$ , l'attività è più concentrata nell'area che nella regione. Se  $QI < 1$ , l'attività è meno concentrata nell'area che nella regione.

c) Tipologia delle attività che si possono insediare nelle aree libere

(Cfr. le attività evidenziate in giallo nella Tab. 1)

d) impatto, relativamente ai benefici producibili sul territorio, soprattutto in termini di competitività, ovvero di performance delle strutture produttive e della loro presenza sui mercati esteri

(Cfr. il testo allegato: “La valutazione di impatto”)