

Repubblica Italiana



Regione Siciliana

Piano di Sviluppo Strategico
Zone Economiche Speciali
Sicilia Occidentale

(Ai sensi dell'Art 4 del Decreto Legge n. 91 del 20 Giugno 2017, convertito con
modificazioni in Legge Con Legge n. 123 del 3 Agosto 2017)
(Decreto del presidente del Consiglio dei Ministri n.ro 12 del 25 Gennaio 2018)

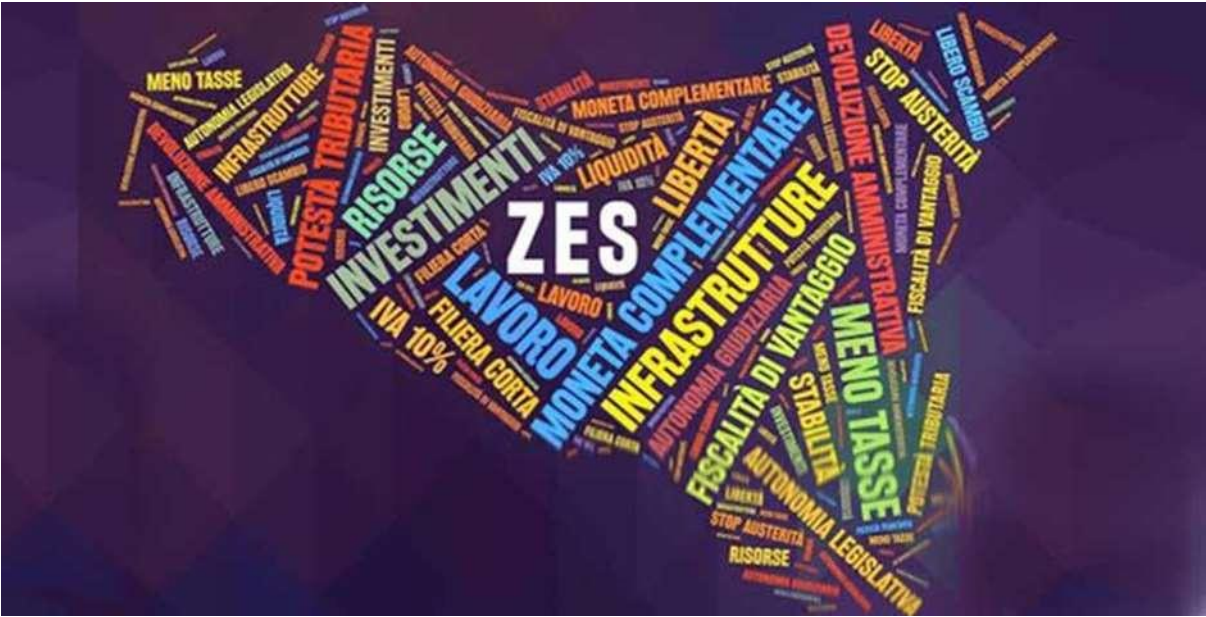

ALLEGATO_5_alct.AICT.REGISTRO_UFFICIALE.I.0003939.19-03-2021

Palermo _ / _ / _

Area ZES
Zona produttiva di Carini

COMUNE DI Carini

PROVINCIA DI
Palermo

Area ZES - Delimitazione planimetrica



I dati sono stati forniti dagli Enti competenti

Tirocinante: Dott.ssa Stefania Mussumarra

1:15.000



(vedi all. n-a – scala 1:10.000)

Area ZES – Planimetria regime vincolistico

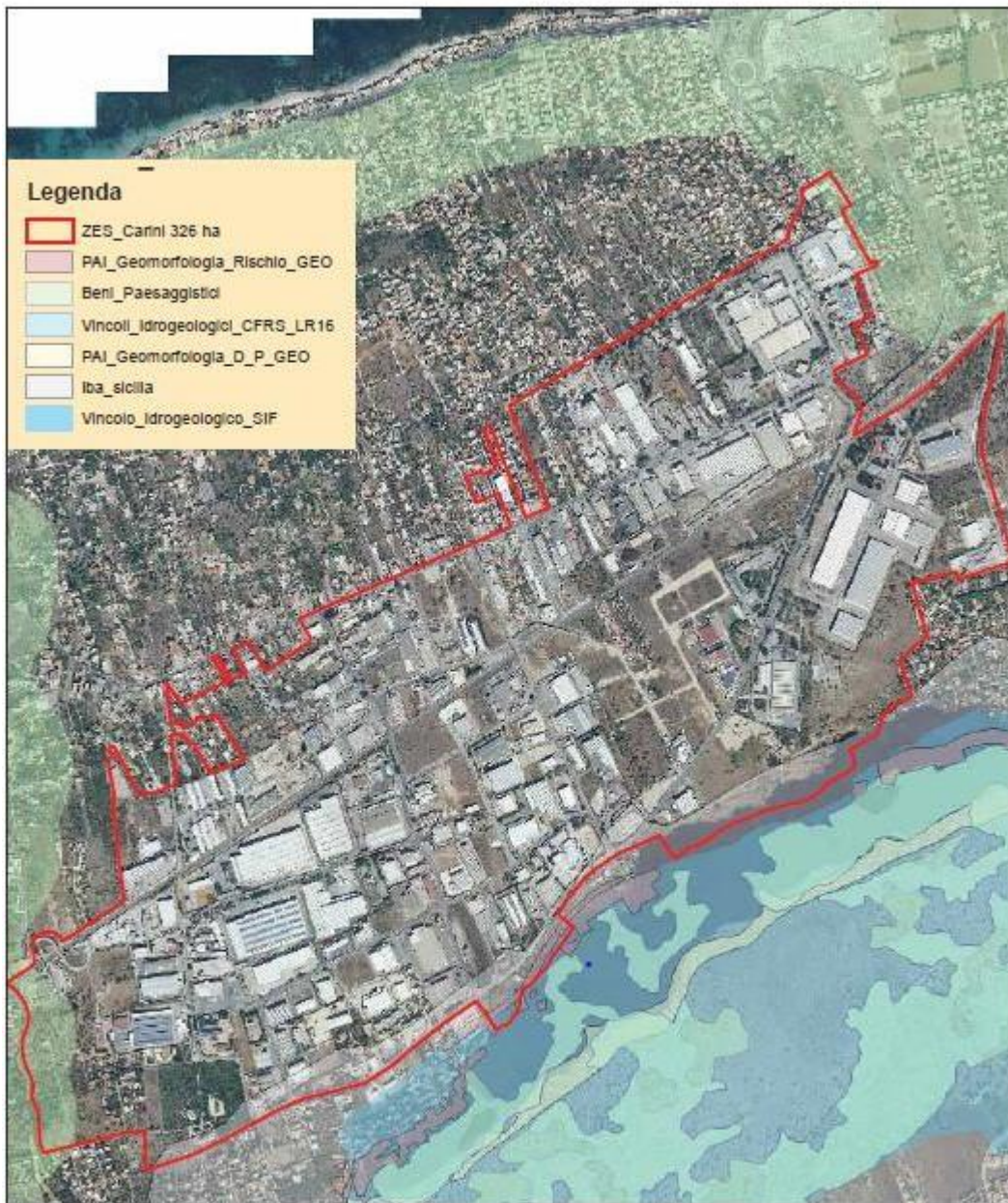

I dati sono stati forniti dagli Enti competenti

Tirocinante: Dott.ssa Stefania Mussumarra

1:15.000



(vedi all. n-b – scala 1:10.000)

Dimensioni area

Aree occupate (ha)	326
Aree libere (ha)	0
TOTALE	326

a) Inquadramento urbanistico: la zona ha destinazione industriale come da Piano Regolatore divenuto esecutivo in data 28/3/2006 per decorrenza dei termini giusta nota dell'Assessorato Territorio e Ambiente – Dipartimento Regionale Urbanistica n. 40810 del 30/5/2007.

b) Dotazione infrastrutturale dell'area

INFRASTRUTTURA	ESISTENTE	FUNZIONANTE
• Rete acqua antincendio	NO	
• Rete acqua potabile	SI	SI
• Rete acqua industriale	SI	SI
• Collettori fogna meteorica	SI	SI
• Collettori fogna nera	SI	SI
• Collettori fogna mista	NO	
• Illuminazione stradale	SI	n.d.
• Rete metano	NO	
• Depurazione reflui	SI	SI

c) Dotazione infrastrutturale logistica di collegamento con aree portuali, interporti, piattaforme logistiche così come definita nell'Area Logistica Integrata (ALI)

Strade SS 113 - Autostrada E90

Ferrovia Adiacente con fermata nell'ambito della zona

Distanze indicative dai nodi logistici e trasportistici	km
Porto di Palermo	20
Aeroporto di Palermo Falcone-Borsellino	11,4
Interporto di Termini Imerese	73,4

d) Tipologia di attività delle imprese attualmente insediate.

Le Unità locali e gli addetti del comune considerato sono riportati in Tab. 1, con riferimento all'ultimo anno disponibile (2016) per i dati Istat (Archivio Statistico delle Imprese attive).

Tab. 1 – Comune di Carini. Unità locali, addetti delle UL e indice di localizzazione* per settore di attività economica (Anno di riferimento 2016. In giallo le attività che si intendono promuovere all'interno delle ZES).

Classificazione ATECO 2007	numero di unità locali delle imprese attive	numero addetti delle unità locali delle imprese attive	Indice di localizzazione Ql *
0010: TOTALE	1.604	7.001	1,0
B: estrazione di minerali da cave e miniere	1	16	1,1
081: estrazione di pietra, sabbia e argilla	1	16	2,2
0893: estrazione di sale	0	0	0,0
089: estrazione di minerali da cave e miniere nca	0	0	0,0
099: attività di supporto per l'estrazione da cave e miniere di altri minerali	0	0	0,0
C: attività manifatturiere	176	1.280	1,6
10: industrie alimentari	52	300	1,4
11: industria delle bevande	2	2	0,1
13: industrie tessili	2	16	3,4
14: confezione di articoli di abbigliamento, confezione di articoli in pelle e pellicc	0	0	0,0
15: fabbricazione di articoli in pelle e simili	0	0	0,0
16: industria del legno e dei prodotti in legno e sughero (esclusi i mobili), fabbric	6	15	0,5
17: fabbricazione di carta e di prodotti di carta	4	32	3,8
18: stampa e riproduzione di supporti registrati	2	8	0,3
201: fabbricazione di prodotti chimici di base, di fertilizzanti e composti azotati,	3	19	1,5
202: fabbricazione di agrofarmaci e di altri prodotti chimici per l'agricoltura	0	0	0,0
203: fabbricazione di pitture, vernici e smalti, inchiostri da stampa e adesivi sint	1	1	0,4
204: fabbricazione di saponi e detergenti, di prodotti per la pulizia e la lucidatur	2	3	1,2
205: fabbricazione di altri prodotti chimici	0	0	0,0
21: fabbricazione di prodotti farmaceutici di base e di preparati farmaceutici	1	8	0,7
22: fabbricazione di articoli in gomma e materie plastiche	4	48	2,1
23: fabbricazione di altri prodotti della lavorazione di minerali non metalliferi	12	36	0,5
242: fabbricazione di tubi, condotti, profilati cavi e relativi accessori in acciaio e	0	0	0,0
243: fabbricazione di altri prodotti della prima trasformazione dell'acciaio	0	0	0,0
244: produzione di metalli di base preziosi e altri metalli non ferrosi, trattament	0	0	0,0
245: fonderie	2	17	58,4
25: fabbricazione di prodotti in metallo (esclusi macchinari e attrezzature)	29	112	1,3
26: fabbricazione di computer e prodotti di elettronica e ottica, apparecchi elettr	2	128	3,2
27: fabbricazione di apparecchiature elettriche ed apparecchiature per uso dome	2	2	0,2
28: fabbricazione di macchinari ed apparecchiature nca	8	32	1,4
29: fabbricazione di autoveicoli, rimorchi e semirimorchi	1	0	0,0
30: fabbricazione di altri mezzi di trasporto	5	276	20,4
31: fabbricazione di mobili	4	46	3,7
32: altre industrie manifatturiere	5	11	0,5
33: riparazione, manutenzione ed installazione di macchine ed apparecchiature	22	139	1,7
D: fornitura di energia elettrica, gas, vapore e aria condizionata	2	31	0,7
E: fornitura di acqua reti fognarie, attività di gestione dei rifiuti e risanamento	17	164	1,1
F: costruzioni	176	636	1,0
G: commercio all'ingrosso e al dettaglio, riparazione di autoveicoli e motocicli	582	2.283	1,2
H: trasporto e magazzinaggio	93	929	2,0
52: magazzinaggio e attività di supporto ai trasporti	17	306	2,7
I: attività dei servizi di alloggio e di ristorazione	91	289	0,4
J: servizi di informazione e comunicazione	23	231	1,6
62: produzione di software, consulenza informatica e attività connesse	4	6	0,2
631: elaborazione dei dati, hosting e attività connesse, portali web	9	11	0,3
K: attività finanziarie e assicurative	40	95	0,4
L: attività immobiliari	41	42	0,7
M: attività professionali, scientifiche e tecniche	138	236	0,5
7211: ricerca e sviluppo sperimentale nel campo delle biotecnologie	0	0	0,0
721: ricerca e sviluppo sperimentale nel campo delle scienze naturali e dell'inge	0	0	0,0
N: noleggio, agenzie di viaggio, servizi di supporto alle imprese	47	212	0,4
P: istruzione	8	35	0,5
Q: sanità e assistenza sociale	96	340	0,6
R: attività artistiche, sportive, di intrattenimento e divertimento	19	35	0,4
S: altre attività di servizi	54	148	0,7
Totale settori selezionati	202	1.592	1,6

Fonte: ISTAT – ASIA (Archivio Statistico delle Imprese Attive)

(*) Rapporto fra gli addetti di uno specifico tipo di imprese dell'area (Ri) sul totale degli addetti dell'area e gli addetti dello stesso tipo di imprese della regione (Pr) sul totale degli addetti della regione. In simboli: $Ql = (Ri / Rtot) / (Pr / Ptot)$. Se $Ql > 1$, l'attività è più concentrata nell'area che nella regione. Se $Ql < 1$, l'attività è meno concentrata nell'area che nella regione

e) Tipologia delle attività che si possono insediare nelle aree libere

(Cfr. le attività evidenziate in giallo nella Tab. 1)

f) impatto, relativamente ai benefici producibili sul territorio, soprattutto in termini di competitività, ovvero di performance delle strutture produttive e della loro presenza sui mercati esteri

(Cfr. il testo allegato: “La valutazione di impatto”)