

Repubblica Italiana



Regione Siciliana

Piano di Sviluppo Strategico Zone Economiche Speciali Sicilia Orientale

(Ai sensi dell'Art 4 del Decreto Legge n. 91 del 20 Giugno 2017, convertito con
modificazioni in Legge Con Legge n. 123 del 3 Agosto 2017)
(Decreto del presidente del Consiglio dei Ministri n.ro 12 del 25 Gennaio 2018)

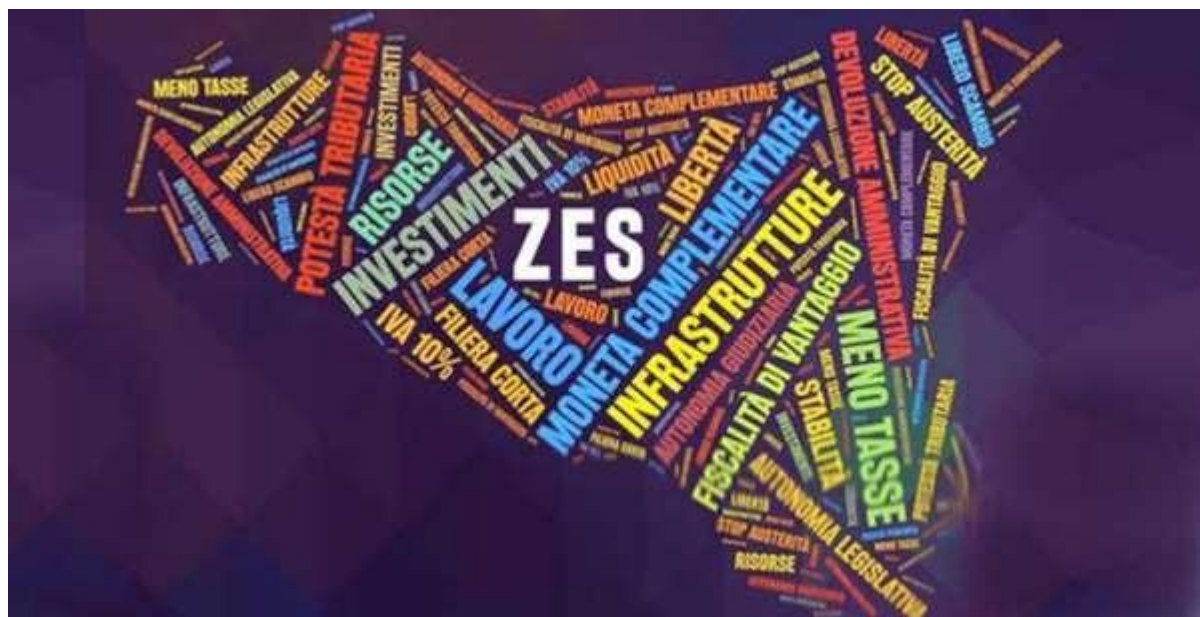

Palermo ___ / ___ / ___

Area ZES

Zona produttiva di Milazzo - Giammoro - Pace del Mela

COMUNE di Milazzo Giammoro Pace del Mela

PROVINCIA di Messina

Regione Siciliana Ufficio SITR Urbanistica

Area ZES 1 – Agglomerato Industriale di Milazzo



I dati sono stati forniti dalle Autorità portuali competenti

1:10.000

0 0,5 1 2 3 4 Km

Regione Siciliana Ufficio SITR Urbanistica

Area ZES 1 – Agglomerato Industriale di Milazzo

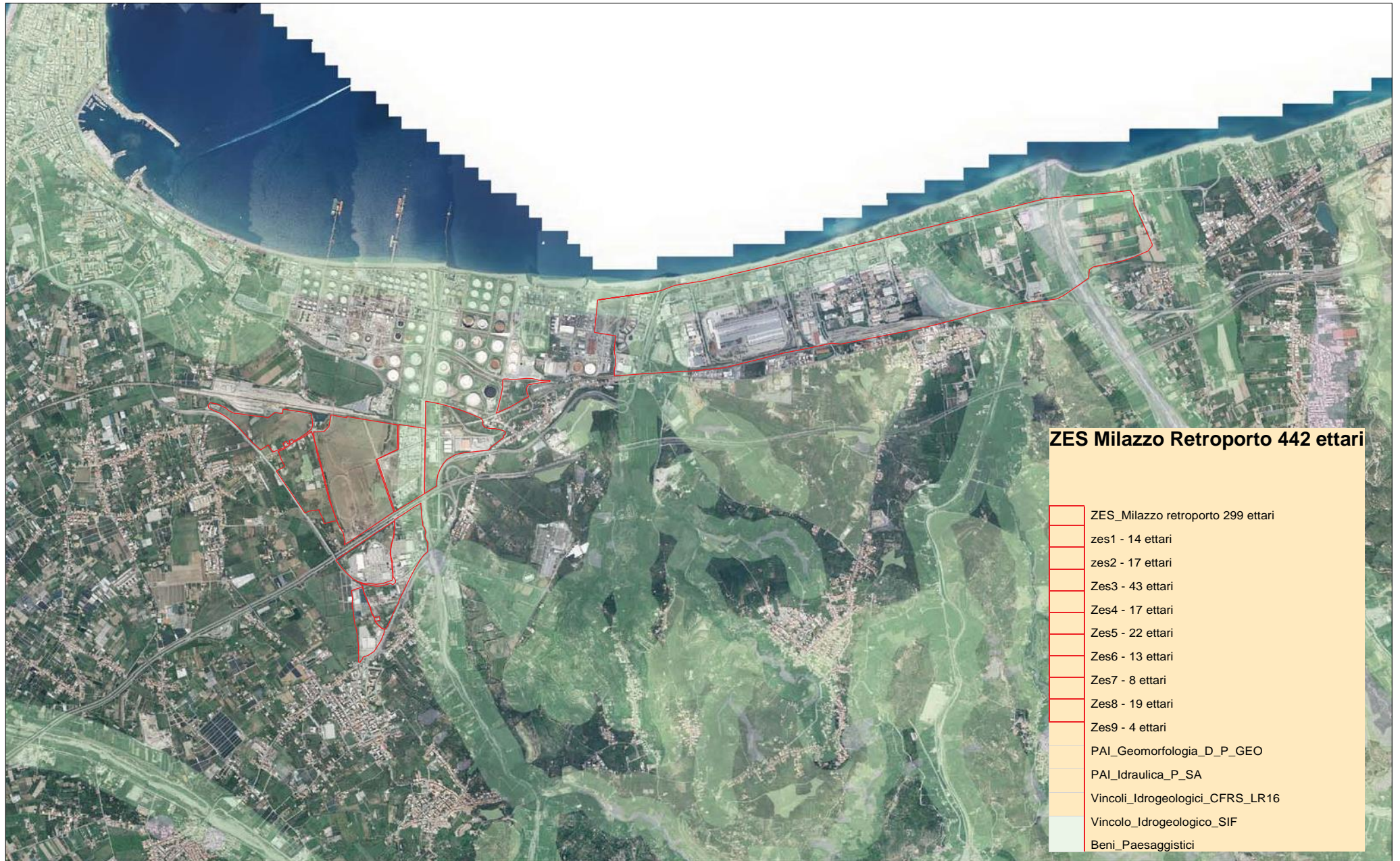

I dati sono stati forniti dalle Autorità portuali competenti

1:10.000



Dimensioni area

Aree occupate (ha)	227
Aree libere (ha)	215
TOTALE	442

- a) Inquadramento urbanistico area industriale ex ASI
- b) dotazione infrastrutturale dell'area

Rete stradale, pubblica illuminazione, rete fognaria, rete di telefonia e dati.

- c) Dotazione infrastrutturale logistica di collegamento con aree portuali, interporti, piattaforme logistiche così come definita nell'Area Logistica Integrata (ALI)

Strade **A20**

Ferrovia **si**

Distanze indicative dai nodi logistici e trasportistici		km
Porto di Augusta	A20 – A18 – E45	177
Aeroporto di Catania	A20 – A18 – E45	142
Interporto di Catania	A20 – A18 – E45	139
Autoporto di Melilli	A20 – A18 - E45	174

- d) Tipologia di attività delle imprese attualmente insediate.

Le Unità locali e gli addetti localizzati nel comune sono riportati in Tab. 1, con riferimento all'ultimo anno disponibile (2016) per i dati Istat (Archivio Statistico delle Imprese attive).

Tab. 1 – Comune di Milazzo. Unità locali, addetti delle UL e indice di localizzazione* per settore di attività economica (Anno di riferimento 2016. In giallo le attività che si intendono promuovere all'interno delle ZES).

Classificazione ATECO 2007	numero di unità locali delle imprese attive	numero addetti delle unità locali delle imprese attive	Indice di localizzazione QI *
0010: TOTALE	2.092	7.753	1,0
B: estrazione di minerali da cave e miniere	1	2	0,1
081: estrazione di pietra, sabbia e argilla	1	2	0,3
0893: estrazione di sale	0	0	0,0
089: estrazione di minerali da cave e miniere nca	0	0	0,0
099: attività di supporto per l'estrazione da cave e miniere di altri minerali	0	0	0,0
C: attività manifatturiere	105	1.445	1,6
10: industrie alimentari	34	127	0,5
11: industria delle bevande	3	5	0,2
13: industrie tessili	2	2	0,4
14: confezione di articoli di abbigliamento, confezione di articoli in pelle e pellicci	1	1	0,1
15: fabbricazione di articoli in pelle e simili	0	0	0,0
16: industria del legno e dei prodotti in legno e sughero (esclusi i mobili), fabbrica	6	7	0,2
17: fabbricazione di carta e di prodotti di carta	0	0	0,0
18: stampa e riproduzione di supporti registrati	6	14	0,5
201: fabbricazione di prodotti chimici di base, di fertilizzanti e composti azotati,	1	17	1,2
202: fabbricazione di agrofarmaci e di altri prodotti chimici per l'agricoltura	0	0	0,0
203: fabbricazione di pitture, vernici e smalti, inchiostri da stampa e adesivi sint	0	0	0,0
204: fabbricazione di saponi e detersivi, di prodotti per la pulizia e la lucidatur	0	0	0,0
205: fabbricazione di altri prodotti chimici	1	1	0,3
21: fabbricazione di prodotti farmaceutici di base e di preparati farmaceutici	0	0	0,0
22: fabbricazione di articoli in gomma e materie plastiche	1	0	0,0
23: fabbricazione di altri prodotti della lavorazione di minerali non metalliferi	6	32	0,4
242: fabbricazione di tubi, condotti, profilati cavi e relativi accessori in acciaio es	0	0	0,0
243: fabbricazione di altri prodotti della prima trasformazione dell'acciaio	1	5	2,2
244: produzione di metalli di base preziosi e altri metalli non ferrosi, trattament	0	0	0,0
245: fonderie	0	0	0,0
25: fabbricazione di prodotti in metallo (esclusi macchinari e attrezzature)	10	195	2,0
26: fabbricazione di computer e prodotti di elettronica e ottica, apparecchi eletr	0	0	0,0
27: fabbricazione di apparecchiature elettriche ed apparecchiature per uso dome	2	3	0,2
28: fabbricazione di macchinari ed apparecchiature nca	2	4	0,1
29: fabbricazione di autoveicoli, rimorchi e semirimorchi	0	0	0,0
30: fabbricazione di altri mezzi di trasporto	3	4	0,3
31: fabbricazione di mobili	6	12	0,9
32: altre industrie manifatturiere	3	4	0,2
33: riparazione, manutenzione ed installazione di macchine ed apparecchiature	16	403	4,3
D: fornitura di energia elettrica, gas, vapore e aria condizionata	4	50	1,0
E: fornitura di acqua reti fognarie, attività di gestione dei rifiuti e risanamento	1	5	0,0
F: costruzioni	172	858	1,2
G: commercio all'ingrosso e al dettaglio, riparazione di autoveicoli e motocicli	670	1.883	0,9
H: trasporto e magazzinaggio	84	743	1,4
52: magazzinaggio e attività di supporto ai trasporti	34	220	1,7
I: attività dei servizi di alloggio e di ristorazione	185	709	1,0
J: servizi di informazione e comunicazione	35	83	0,5
62: produzione di software, consulenza informatica e attività connesse	9	8	0,2
631: elaborazione dei dati, hosting e attività connesse, portali web	18	47	1,0
K: attività finanziarie e assicurative	70	221	0,9
L: attività immobiliari	46	45	0,7
M: attività professionali, scientifiche e tecniche	331	539	1,0
7211: ricerca e sviluppo sperimentale nel campo delle biotecnologie	0	0	0,0
721: ricerca e sviluppo sperimentale nel campo delle scienze naturali e dell'inge	0	0	0,0
N: noleggio, agenzie di viaggio, servizi di supporto alle imprese	72	416	0,8
P: istruzione	23	71	1,0
Q: sanità e assistenza sociale	168	393	0,6
R: attività artistiche, sportive, di intrattenimento e divertimento	33	78	0,8
S: altre attività di servizi	92	213	0,9
Totale settori selezionati	166	1.113	1,0

Fonte: ISTAT – ASIA (Archivio Statistico delle Imprese Attive)

(* *Rapporto fra gli addetti di uno specifico tipo di imprese dell'area (Ri) sul totale degli addetti dell'area e gli addetti dello stesso tipo di imprese della regione (Pr) sul totale degli addetti della regione. In simboli: $QI = (Ri / Rtot) / (Pr / Ptot)$. Se $QI > 1$, l'attività è più concentrata nell'area che nella regione. Se $QI < 1$, l'attività è meno concentrata nell'area che nella regione*

e) Tipologia delle attività che si possono insediare nelle aree libere

(Cfr. le attività evidenziate in giallo nella Tab. 1)

f) impatto, relativamente ai benefici producibili sul territorio, soprattutto in termini di competitività, ovvero di performance delle strutture produttive e della loro presenza sui mercati esteri

(Cfr. il testo allegato: “La valutazione di impatto”)

Area ZES

Zona produttiva di Milazzo Retroporto

COMUNE di Milazzo

PROVINCIA di Messina

Area ZES –

Delimitazione planimetrica (vedi all. n-a – scala 1:10.000)

Regione Siciliana Ufficio SITR Urbanistica

Agglomerato Industriale - zona Milazzo

Tirocinanti: Alex Carollo, Valentina Davì, Oriana Li Donni, Antonino Sammartano, Alessandra Urrata.



**Area ZES –
Planimetria
regime
vincolistico**
(vedi all. n-b
– scala
1:10.000)

Regione Siciliana Ufficio SITR Urbanistica

Agglomerato Industriale - zona Milazzo

Tirocinanti: Alex Carollo, Valentina Davi, Oriana Li Donni, Antonino Sammartano, Alessandra Urrata.



I dati sono stati forniti dagli Enti competenti

1:10.000

0,5 0,25 0 0,5 Km



Dimensioni area

Aree occupate (ha)	23
Aree libere (ha)	35
TOTALE	58

- a) Inquadramento urbanistico area industriale ex ASI
- b) Dotazione infrastrutturale dell'area
Rete stradale, pubblica illuminazione, rete fognaria, rete di telefonia e dati.
- c) Dotazione infrastrutturale logistica di collegamento con aree portuali, interporti, piattaforme logistiche così come definita nell'Area Logistica Integrata (ALI)

Strade **A20**

Ferrovia **si**

Distanze indicative dai nodi logistici e trasportistici	km
Porto di Augusta A20 – A18 – E 45	177
Aeroporto di Catania A20 – A18 – E45	142
Interporto di Catania A20 – A18 – E45	139
Autoporto di Melilli A20 – A18 - E45	174

- d) Tipologia di attività delle imprese attualmente insediate.

Tab. 1 – Comune di Milazzo. Unità locali, addetti delle UL e indice di localizzazione* per settore di attività economica (Anno di riferimento 2016. In giallo le attività che si intendono promuovere all'interno delle ZES).

Classificazione ATECO 2007	numero di unità locali delle imprese attive	numero addetti delle unità locali delle imprese attive	Indice di localizzazione QI *
0010: TOTALE	2.092	7.753	1,0
B: estrazione di minerali da cave e miniere	1	2	0,1
081: estrazione di pietra, sabbia e argilla	1	2	0,3
0893: estrazione di sale	0	0	0,0
089: estrazione di minerali da cave e miniere nca	0	0	0,0
099: attività di supporto per l'estrazione da cave e miniere di altri minerali	0	0	0,0
C: attività manifatturiere	105	1.445	1,6
10: industrie alimentari	34	127	0,5
11: industria delle bevande	3	5	0,2
13: industrie tessili	2	2	0,4
14: confezione di articoli di abbigliamento, confezione di articoli in pelle e pellicci	1	1	0,1
15: fabbricazione di articoli in pelle e simili	0	0	0,0
16: industria del legno e dei prodotti in legno e sughero (esclusi i mobili), fabbrica	6	7	0,2
17: fabbricazione di carta e di prodotti di carta	0	0	0,0
18: stampa e riproduzione di supporti registrati	6	14	0,5
201: fabbricazione di prodotti chimici di base, di fertilizzanti e composti azotati,	1	17	1,2
202: fabbricazione di agrofarmaci e di altri prodotti chimici per l'agricoltura	0	0	0,0
203: fabbricazione di pitture, vernici e smalti, inchiostri da stampa e adesivi sint	0	0	0,0
204: fabbricazione di saponi e detersivi, di prodotti per la pulizia e la lucidatur	0	0	0,0
205: fabbricazione di altri prodotti chimici	1	1	0,3
21: fabbricazione di prodotti farmaceutici di base e di preparati farmaceutici	0	0	0,0
22: fabbricazione di articoli in gomma e materie plastiche	1	0	0,0
23: fabbricazione di altri prodotti della lavorazione di minerali non metalliferi	6	32	0,4
242: fabbricazione di tubi, condotti, profilati cavi e relativi accessori in acciaio es	0	0	0,0
243: fabbricazione di altri prodotti della prima trasformazione dell'acciaio	1	5	2,2
244: produzione di metalli di base preziosi e altri metalli non ferrosi, trattament	0	0	0,0
245: fonderie	0	0	0,0
25: fabbricazione di prodotti in metallo (esclusi macchinari e attrezzature)	10	195	2,0
26: fabbricazione di computer e prodotti di elettronica e ottica, apparecchi elettr	0	0	0,0
27: fabbricazione di apparecchiature elettriche ed apparecchiature per uso dome	2	3	0,2
28: fabbricazione di macchinari ed apparecchiature nca	2	4	0,1
29: fabbricazione di autoveicoli, rimorchi e semirimorchi	0	0	0,0
30: fabbricazione di altri mezzi di trasporto	3	4	0,3
31: fabbricazione di mobili	6	12	0,9
32: altre industrie manifatturiere	3	4	0,2
33: riparazione, manutenzione ed installazione di macchine ed apparecchiature	16	403	4,3
D: fornitura di energia elettrica, gas, vapore e aria condizionata	4	50	1,0
E: fornitura di acqua reti fognarie, attività di gestione dei rifiuti e risanamento	1	5	0,0
F: costruzioni	172	858	1,2
G: commercio all'ingrosso e al dettaglio, riparazione di autoveicoli e motocicli	670	1.883	0,9
H: trasporto e magazzinaggio	84	743	1,4
52: magazzinaggio e attività di supporto ai trasporti	34	220	1,7
I: attività dei servizi di alloggio e di ristorazione	185	709	1,0
J: servizi di informazione e comunicazione	35	83	0,5
62: produzione di software, consulenza informatica e attività connesse	9	8	0,2
631: elaborazione dei dati, hosting e attività connesse, portali web	18	47	1,0
K: attività finanziarie e assicurative	70	221	0,9
L: attività immobiliari	46	45	0,7
M: attività professionali, scientifiche e tecniche	331	539	1,0
7211: ricerca e sviluppo sperimentale nel campo delle biotecnologie	0	0	0,0
721: ricerca e sviluppo sperimentale nel campo delle scienze naturali e dell'inge	0	0	0,0
N: noleggio, agenzie di viaggio, servizi di supporto alle imprese	72	416	0,8
P: istruzione	23	71	1,0
Q: sanità e assistenza sociale	168	393	0,6
R: attività artistiche, sportive, di intrattenimento e divertimento	33	78	0,8
S: altre attività di servizi	92	213	0,9
Totale settori selezionati	166	1.113	1,0

Fonte: ISTAT – ASIA (Archivio Statistico delle Imprese Attive)

(*) Rapporto fra gli addetti di uno specifico tipo di imprese dell'area (Ri) sul totale degli addetti dell'area e gli addetti dello stesso tipo di imprese della regione (Pr) sul totale degli addetti della regione. In simboli: $QI = (Ri / Rtot) / (Pr / Ptot)$. Se $QI > 1$, l'attività è più concentrata nell'area che nella regione. Se $QI < 1$, l'attività è meno concentrata nell'area che nella regione.

- e) Tipologia delle attività che si possono insediare nelle aree libere
(Cfr. le attività evidenziate in giallo nella Tab. 1)

- f) impatto, relativamente ai benefici producibili sul territorio, soprattutto in termini di competitività, ovvero di performance delle strutture produttive e della loro presenza sui mercati esteri
(Cfr. il testo allegato: “La valutazione di impatto delle ZES della Sicilia”)