

Area ZES
Zona produttiva di Caltanissetta

COMUNE DI Caltanissetta

PROVINCIA DI
Caltanissetta

Area ZES - Delimitazione planimetrica



I dati sono stati forniti dagli Enti competenti

1:10.000



(vedi all. n-a – scala 1:10.000)

Area ZES – Planimetria regime vincolistico

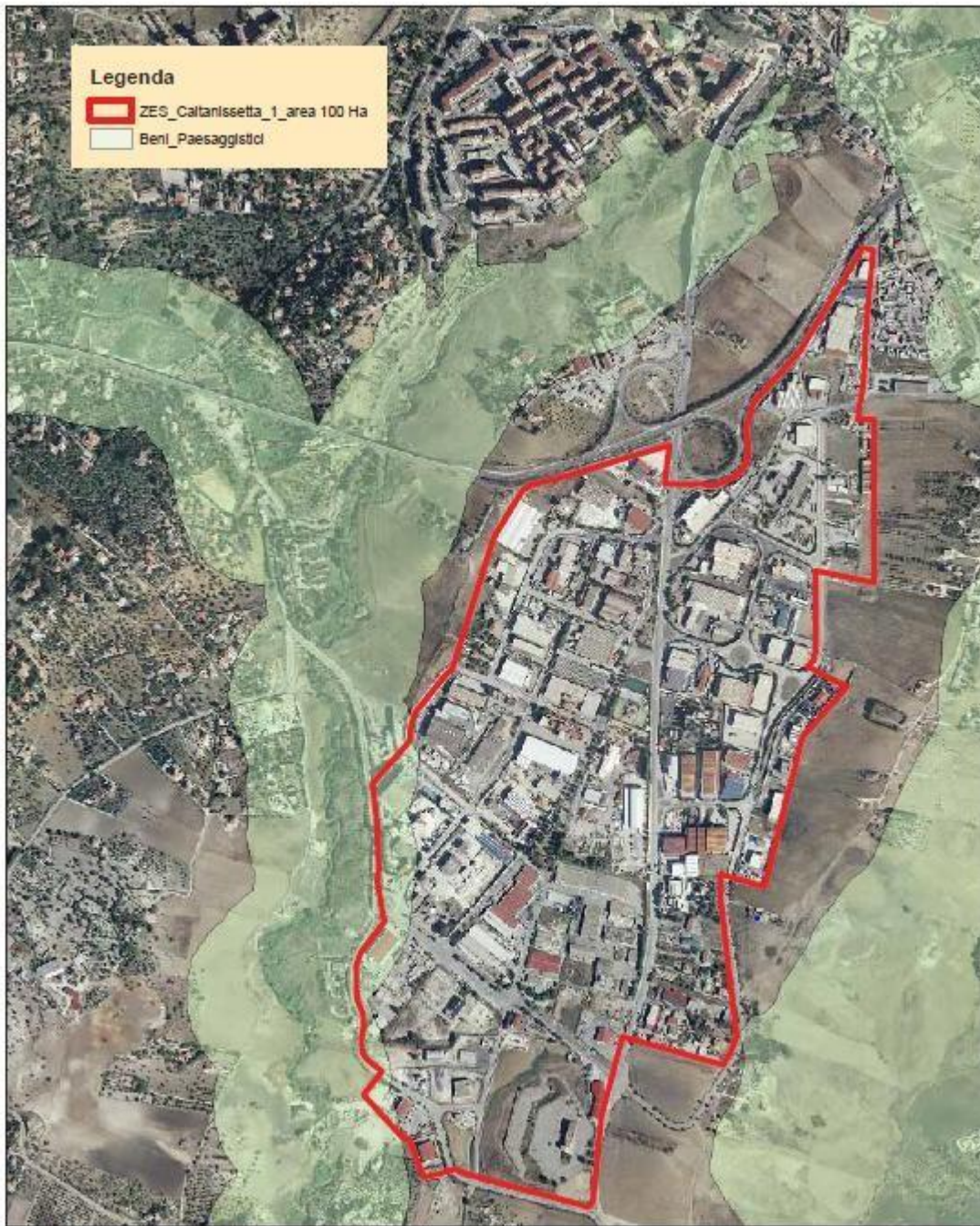

I dati sono stati forniti dagli Enti competenti

1:10.000

0,35 0,175 0 0,35 Km

(vedi all. n-b – scala 1:10.000)

Dimensioni area

TOTALE	100
--------	-----

a) Inquadramento urbanistico: la zona ha destinazione industriale come da Piano Regolatore approvato con Decreto dell'Assessore del Territorio e dell'Ambiente della Regione Siciliana del 7/6/2006, pubblicato nella Gazzetta Ufficiale della Regione Sicilia parte I, n. 38 del 11/8/2006.

b) Dotazione infrastrutturale dell'area

INFRASTRUTTURA	ESISTENTE	FUNZIONANTE
• Rete acqua antincendio	SI	SI
• Rete acqua potabile	SI	SI
• Rete acqua industriale	SI	SI
• Collettori fogna meteorica	SI	SI
• Collettori fogna nera	SI	SI
• Collettori fogna mista	NO	
• Illuminazione stradale	SI	n.d.
• Rete metano	SI	SI
• Depurazione reflui	SI	SI

c) Dotazione infrastrutturale logistica di collegamento con aree portuali, interporti, piattaforme logistiche così come definita nell'Area Logistica Integrata (ALI)

Strade **SS 640 – Autostrada A19**
 Ferrovia **Stazione in prossimità**

Distanze indicative dai nodi logistici e trasportistici	km
Porto di Palermo	136
Porto di Porto Empedocle (AG)	60,4
Aeroporto di Palermo Falcone-Borsellino	164
Interporto di Termini Imerese	88,9

d) Tipologia di attività delle imprese attualmente insediate.

Le Unità locali e gli addetti del comune considerato sono riportati in Tab. 1, con riferimento all'ultimo anno disponibile (2016) per i dati Istat (Archivio Statistico delle Imprese attive).

Tab. 1 – Comune di Caltanissetta. Unità locali, addetti delle UL e indice di localizzazione* per settore di attività economica (Anno di riferimento 2016. In giallo le attività che si intendono promuovere all'interno delle ZES).

Classificazione ATECO 2007	numero di unità locali delle imprese attive	numero addetti delle unità locali delle imprese attive	Indice di localizzazione QI *
0010: TOTALE	4.427	16.730	1,0
B: estrazione di minerali da cave e miniere	4	13	0,4
081: estrazione di pietra, sabbia e argilla	4	13	0,8
0893: estrazione di sale	0	0	0,0
089: estrazione di minerali da cave e miniere nca	0	0	0,0
099: attività di supporto per l'estrazione da cave e miniere di altri minerali	0	0	0,0
C: attività manifatturiere	322	1.237	0,6
10: industrie alimentari	94	325	0,6
11: industria delle bevande	4	9	0,2
13: industrie tessili	7	14	1,2
14: confezione di articoli di abbigliamento, confezione di articoli in pelle e pellic	8	13	0,3
15: fabbricazione di articoli in pelle e simili	1	1	0,2
16: industria del legno e dei prodotti in legno e sughero (esclusi i mobili), fabbric	11	15	0,2
17: fabbricazione di carta e di prodotti di carta	4	11	0,5
18: stampa e riproduzione di supporti registrati	23	86	1,5
201: fabbricazione di prodotti chimici di base, di fertilizzanti e composti azotati,	0	0	0,0
202: fabbricazione di agrofarmaci e di altri prodotti chimici per l'agricoltura	0	0	0,0
203: fabbricazione di pitture, vernici e smalti, inchiostri da stampa e adesivi sint	0	0	0,0
204: fabbricazione di saponi e detergenti, di prodotti per la pulizia e la lucidatur	2	4	0,6
205: fabbricazione di altri prodotti chimici	0	0	0,0
21: fabbricazione di prodotti farmaceutici di base e di preparati farmaceutici	0	0	0,0
22: fabbricazione di articoli in gomma e materie plastiche	13	69	1,2
23: fabbricazione di altri prodotti della lavorazione di minerali non metalliferi	29	115	0,7
242: fabbricazione di tubi, condotti, profilati cavi e relativi accessori in acciaio e	2	7	5,7
243: fabbricazione di altri prodotti della prima trasformazione dell'acciaio	2	8	1,7
244: produzione di metalli di base preziosi e altri metalli non ferrosi, trattament	0	0	0,0
245: fonderie	0	0	0,0
25: fabbricazione di prodotti in metallo (esclusi macchinari e attrezzature)	38	157	0,8
26: fabbricazione di computer e prodotti di elettronica e ottica, apparecchi elettr	3	12	0,1
27: fabbricazione di apparecchiature elettriche ed apparecchiature per uso dome	6	18	0,6
28: fabbricazione di macchinari ed apparecchiature nca	13	94	1,7
29: fabbricazione di autoveicoli, rimorchi e semirimorchi	4	119	4,7
30: fabbricazione di altri mezzi di trasporto	1	6	0,2
31: fabbricazione di mobili	14	38	1,3
32: altre industrie manifatturiere	14	38	0,7
33: riparazione, manutenzione ed installazione di macchine ed apparecchiature	28	76	0,4
D: fornitura di energia elettrica, gas, vapore e aria condizionata	11	83	0,8
E: fornitura di acqua reti fognarie, attività di gestione dei rifiuti e risanamento	17	268	0,8
F: costruzioni	298	1.126	0,8
G: commercio all'ingrosso e al dettaglio, riparazione di autoveicoli e motocicli	1.549	3.631	0,8
H: trasporto e magazzinaggio	91	779	0,7
52: magazzinaggio e attività di supporto ai trasporti	19	130	0,5
I: attività dei servizi di alloggio e di ristorazione	277	794	0,5
J: servizi di informazione e comunicazione	89	279	0,8
62: produzione di software, consulenza informatica e attività connesse	25	49	0,5
631: elaborazione dei dati, hosting e attività connesse, portali web	42	116	1,2
K: attività finanziarie e assicurative	141	505	1,0
L: attività immobiliari	148	163	1,2
M: attività professionali, scientifiche e tecniche	761	1.121	0,9
7211: ricerca e sviluppo sperimentale nel campo delle biotecnologie	0	0	0,0
721: ricerca e sviluppo sperimentale nel campo delle scienze naturali e dell'inge	0	0	0,0
N: noleggio, agenzie di viaggio, servizi di supporto alle imprese	150	5.605	4,8
P: istruzione	21	55	0,3
Q: sanità e assistenza sociale	303	556	0,4
R: attività artistiche, sportive, di intrattenimento e divertimento	39	133	0,6
S: altre attività di servizi	206	382	0,8
Totale settori selezionati	411	1.543	0,7

Fonte: ISTAT – ASIA (Archivio Statistico delle Imprese Attive)

(*) Rapporto fra gli addetti di uno specifico tipo di imprese dell'area (Ri) sul totale degli addetti dell'area e gli addetti dello stesso tipo di imprese della regione (Pr) sul totale degli addetti della regione. In simboli: $QI = (Ri / Rtot) / (Pr / Ptot)$. Se $QI > 1$, l'attività è più concentrata nell'area che nella regione. Se $QI < 1$, l'attività è meno concentrata nell'area che nella regione

e) Tipologia delle attività che si possono insediare nelle aree libere

(Cfr. le attività evidenziate in giallo nella Tab. 1)

f) impatto, relativamente ai benefici producibili sul territorio, soprattutto in termini di competitività, ovvero di performance delle strutture produttive e della loro presenza sui mercati esteri

(Cfr. il testo allegato: “La valutazione di impatto delle ZES della Sicilia”)