

Repubblica Italiana



Regione Siciliana

Piano di Sviluppo Strategico Zone Economiche Speciali Sicilia Occidentale

(Ai sensi dell'Art 4 del Decreto Legge n. 91 del 20 Giugno 2017, convertito con
modificazioni in Legge Con Legge n. 123 del 3 Agosto 2017)

(Decreto del presidente del Consiglio dei Ministri n.ro 12 del 25 Gennaio 2018)

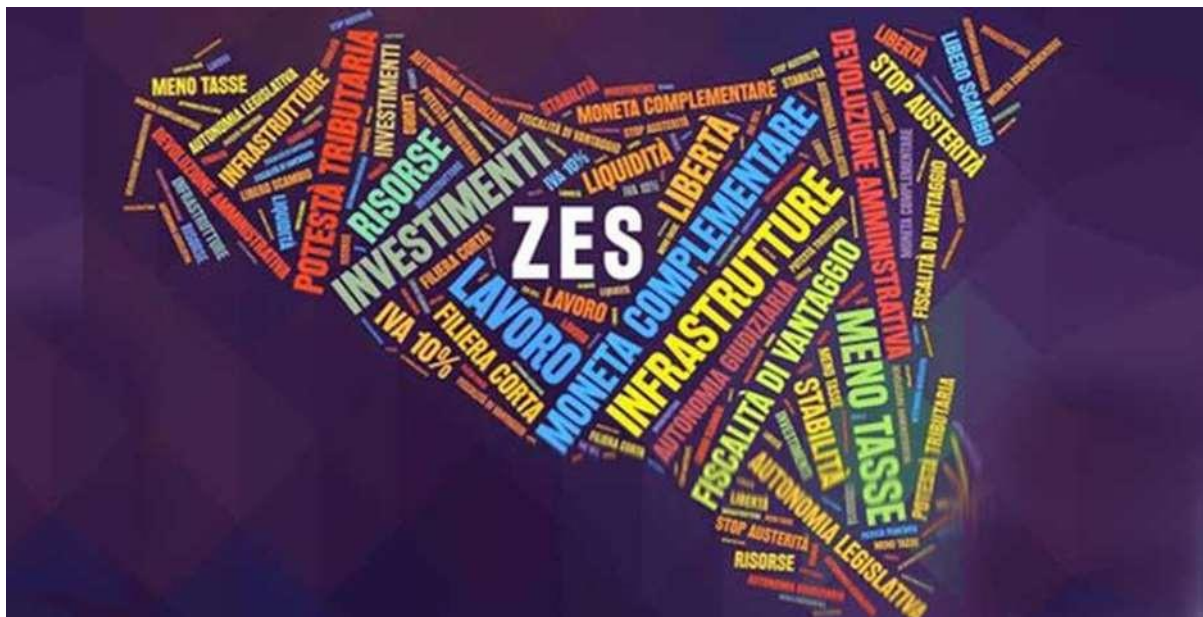

Palermo ___/___/___

Area ZES
Zona produttiva di ARAGONA – FAVARA
(IRSAP – Comunale)

COMUNI DI Aragona e Favara

PROVINCIA DI
Agrigento

Area ZES - Delimitazione planimetrica

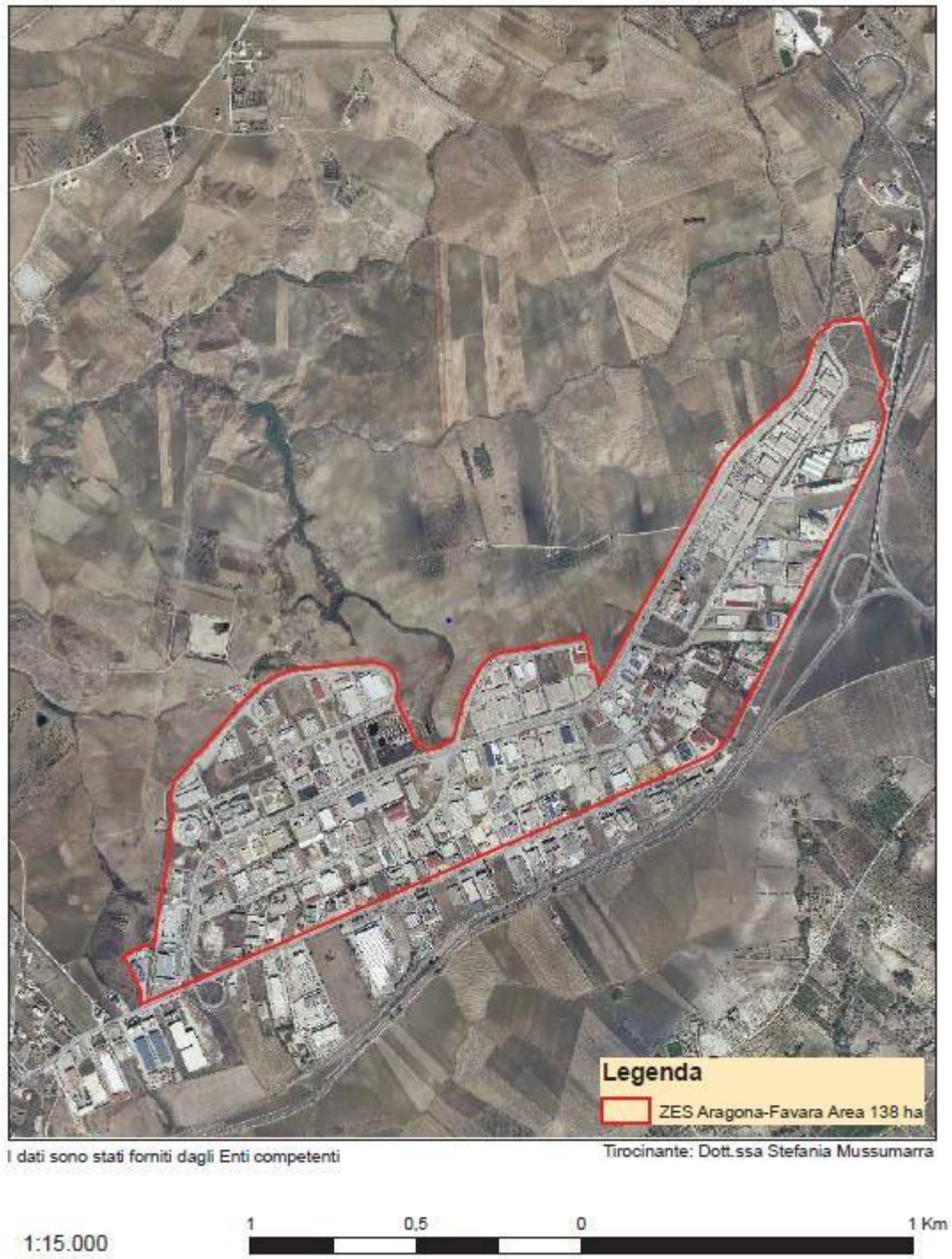

(vedi all. n-a – scala 1:10.000)

Area ZES – Planimetria regime vincolistico



(vedi all. n-b – scala 1:10.000)

Dimensioni area

Aree di sviluppo industriale (ASI)

Aree occupate (ha)	136,6
Aree libere (ha)	1,4
TOTALE	138

a) Inquadramento urbanistico: la zona ha destinazione industriale come da Piano Regolatore approvato con Decreto dell'Assessore del Territorio e dell'Ambiente della Regione Siciliana n. 235 del 30/6/1981, pubblicato nella Gazzetta Ufficiale della Regione Sicilia parte I, n. 44 del 12/9/1981.

b) Dotazione infrastrutturale dell'area

INFRASTRUTTURA	ESISTENTE	FUNZIONANTE
• Rete acqua antincendio	NO	
• Rete acqua potabile	SI	SI
• Rete acqua industriale	SI	NO
• Collettori fogna meteorica	SI	SI
• Collettori fogna nera	SI	SI
• Collettori fogna mista	NO	
• Illuminazione stradale	SI	n.d.
• Rete metano	NO	NO
• Depurazione reflui	SI	SI

c) Dotazione infrastrutturale logistica di collegamento con aree portuali, interporti, piattaforme logistiche così come definita nell'Area Logistica Integrata (ALI)

Strade **SS 189 – SS 121**

Ferrovia **Adiacente con fermate in prossimità Aragona)**

Distanze indicative dai nodi logistici e trasportistici	km
Porto di Palermo	119
Porto di Porto Empedocle	19,5
Aeroporto di Palermo Falcone-Borsellino	147
Interporto di Termini Imerese	93,1

d) Tipologia di attività delle imprese attualmente insediate.

Le Unità locali e gli addetti dei due comuni considerati sono riportati in Tab. 1, con riferimento all'ultimo anno disponibile (2016) per i dati Istat (Archivio Statistico delle Imprese attive).

Tab. 1 – Comuni di Aragona e Favara. Unità locali, addetti delle UL e indice di localizzazione* per settore di attività economica (Anno di riferimento 2016. In giallo le attività che si intendono promuovere all'interno delle ZES).

Classificazione ATECO 2007	numero di unità locali delle imprese attive	numero addetti delle unità locali delle imprese attive	Indice di localizzazione QI *
0010: TOTALE	2.248	5.821	1,0
B: estrazione di minerali da cave e miniere	4	16	1,3
081: estrazione di pietra, sabbia e argilla	4	16	2,7
0893: estrazione di sale	0	0	0,0
089: estrazione di minerali da cave e miniere nca	0	0	0,0
099: attività di supporto per l'estrazione da cave e miniere di altri minerali	0	0	0,0
C: attività manifatturiere	192	663	1,0
10: industrie alimentari	64	199	1,1
11: industria delle bevande	2	13	0,7
13: industrie tessili	0	0	0,0
14: confezione di articoli di abbigliamento, confezione di articoli in pelle e pellicce	1	6	0,4
15: fabbricazione di articoli in pelle e simili	0	0	0,0
16: industria del legno e dei prodotti in legno e sughero (esclusi i mobili), fabbricazione	16	25	1,0
17: fabbricazione di carta e di prodotti di carta	1	2	0,3
18: stampa e riproduzione di supporti registrati	7	18	0,9
201: fabbricazione di prodotti chimici di base, di fertilizzanti e composti azotati,	0	0	0,0
202: fabbricazione di agrofarmaci e di altri prodotti chimici per l'agricoltura	0	0	0,0
203: fabbricazione di pitture, vernici e smalti, inchiostri da stampa e adesivi sint	0	0	0,0
204: fabbricazione di saponi e detergenti, di prodotti per la pulizia e la lucidatur	0	0	0,0
205: fabbricazione di altri prodotti chimici	0	0	0,0
21: fabbricazione di prodotti farmaceutici di base e di preparati farmaceutici	2	23	2,3
22: fabbricazione di articoli in gomma e materie plastiche	5	19	1,0
23: fabbricazione di altri prodotti della lavorazione di minerali non metalliferi	20	81	1,4
242: fabbricazione di tubi, condotti, profilati cavi e relativi accessori in acciaio e	0	0	0,0
243: fabbricazione di altri prodotti della prima trasformazione dell'acciaio	0	0	0,0
244: produzione di metalli di base preziosi e altri metalli non ferrosi, trattament	0	0	0,0
245: fonderie	0	0	0,0
25: fabbricazione di prodotti in metallo (esclusi macchinari e attrezzature)	47	213	2,9
26: fabbricazione di computer e prodotti di elettronica e ottica, apparecchi elettr	0	0	0,0
27: fabbricazione di apparecchiature elettriche ed apparecchiature per uso dome	2	3	0,3
28: fabbricazione di macchinari ed apparecchiature nca	3	5	0,3
29: fabbricazione di autoveicoli, rimorchi e semirimorchi	0	0	0,0
30: fabbricazione di altri mezzi di trasporto	0	0	0,0
31: fabbricazione di mobili	3	4	0,4
32: altre industrie manifatturiere	13	36	1,8
33: riparazione, manutenzione ed installazione di macchine ed apparecchiature	4	7	0,1
D: fornitura di energia elettrica, gas, vapore e aria condizionata	18	77	2,1
E: fornitura di acqua reti fognarie, attività di gestione dei rifiuti e risanamento	28	501	4,1
F: costruzioni	348	913	1,8
G: commercio all'ingrosso e al dettaglio, riparazione di autoveicoli e motocicli	750	1.614	1,0
H: trasporto e magazzinaggio	48	209	0,5
52: magazzinaggio e attività di supporto ai trasporti	5	12	0,1
I: attività dei servizi di alloggio e di ristorazione	149	395	0,7
J: servizi di informazione e comunicazione	28	61	0,5
62: produzione di software, consulenza informatica e attività connesse	4	4	0,1
631: elaborazione dei dati, hosting e attività connesse, portali web	14	51	1,5
K: attività finanziarie e assicurative	42	106	0,6
L: attività immobiliari	31	31	0,6
M: attività professionali, scientifiche e tecniche	264	359	0,9
7211: ricerca e sviluppo sperimentale nel campo delle biotecnologie	0	0	0,0
721: ricerca e sviluppo sperimentale nel campo delle scienze naturali e dell'inge	1	1	0,2
N: noleggio, agenzie di viaggio, servizi di supporto alle imprese	40	63	0,2
P: istruzione	18	42	0,7
Q: sanità e assistenza sociale	179	564	1,2
R: attività artistiche, sportive, di intrattenimento e divertimento	29	70	1,0
S: altre attività di servizi	80	137,54	0,8
Totale settori selezionati	218	739	0,9

Fonte: ISTAT – ASIA (Archivio Statistico delle Imprese Attive)

(*) Rapporto fra gli addetti di uno specifico tipo di imprese dell'area (Ri) sul totale degli addetti dell'area e gli addetti dello stesso tipo di imprese della regione (Pr) sul totale degli addetti della regione. In simboli: $QI = (Ri / Rtot) / (Pr / Ptot)$. Se $QI > 1$, l'attività è più concentrata nell'area che nella regione. Se $QI < 1$, l'attività è meno concentrata nell'area che nella regione.

e) Tipologia delle attività che si possono insediare nelle aree libere

(Cfr. le attività evidenziate in giallo nella Tab. 1)

f) impatto, relativamente ai benefici producibili sul territorio, soprattutto in termini di competitività, ovvero di performance delle strutture produttive e della loro presenza sui mercati esteri

(Cfr. il testo allegato: “La valutazione di impatto”)