

MINISTERO DELLE INFRASTRUTTURE E DEI TRASPORTI

COMUNE DI MESSINA
DIPARTIMENTO LL.PP.

PROGRAMMA DI RIQUALIFICAZIONE URBANA
E DI SVILUPPO SOSTENIBILE DEL TERRITORIO

- MESSINA PER IL 2000 -

STAFF TECNICO DI PROGETTAZIONE
Arch. S. Arena, Arch. A. Leotta, Arch. G. Scopelliti

IL RESPONSABILE UNICO DEL PROCEDIMENTO
Ing. V. Leotta

**Piano Particolareggiato per gli insediamenti produttivi
in località Lardereria**

PROGETTO DI VARIANTE

Elaborato: **A3**
Rilievo planaltimetrico
Rilievo uso del suolo
Rilievo consistenza edilizia

Rapp.: 1:2.000
Revisione: Agosto 2017



LEGENDA

- Suoli impermeabilizzati (asfalto o cemento)
- Terreno incolto
- Terreno coltivato (frutteto, agrumeto, ...)
- Vivai
- Maneggio
- Fabbricati
- Fabbricati non individuati catastalmente (o molto difformi)
- Vasche irrigue

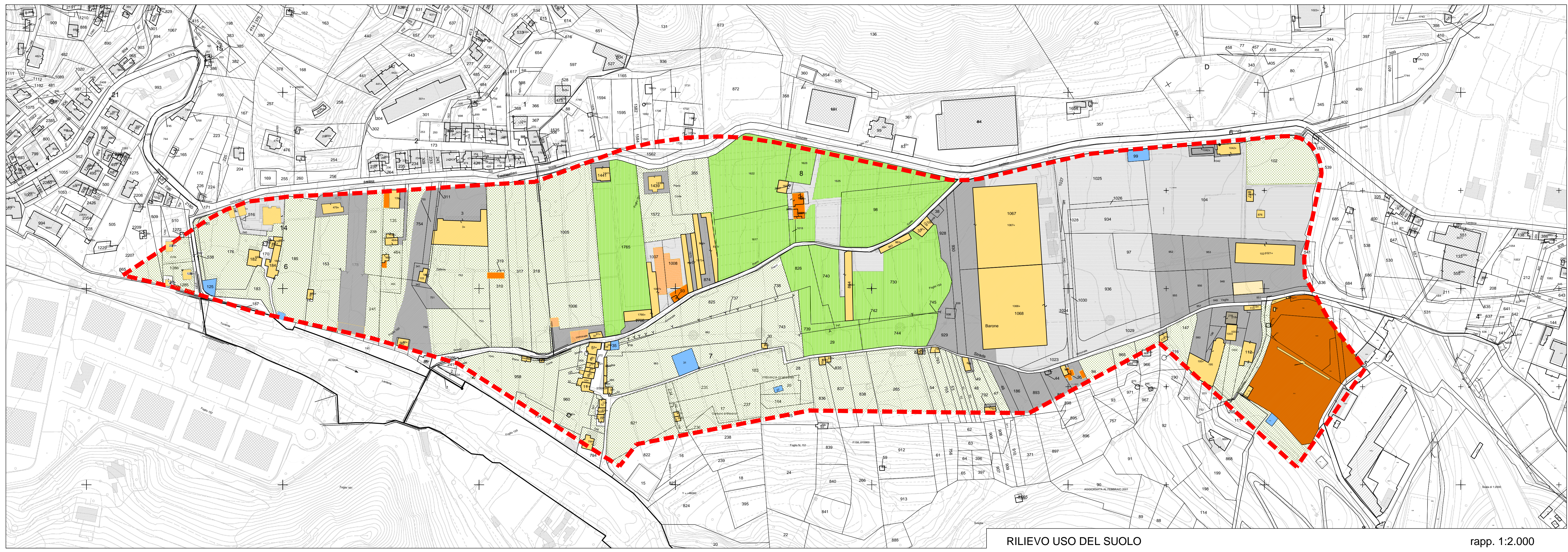

LEGENDA

- Stato di conservazione
- Buono
 - Mediocre
 - Pessimo o rudere
 - Non finito
- Utilizzo e numero dei piani
- A.n Abitazione
 - C.n Commerciale
 - Ai.n Artigianale-industriale
 - D.n Deposito o stalla
 - UV Area università veterinaria
 - * Altro o non accessibile
- Postazione fotografica (vedi Tav. 04)

